



# Secretaría General

## PROGRAMA DE VINCULACIÓN CON LOS EGRESADOS DE LA UNAM



Fotografía: Unidad de Posgrado UNAM/Martha Claudia Nava Ambriz

## Informe estadístico de los resultados de la encuesta a los egresados Generación 2018

Facultad de Contaduría y Administración  
**Contaduría**  
Nivel licenciatura

# Contenido

## 1. Introducción

## 2. Metodología

- General
- Carrera

## 3. Resumen gráfico de los resultados

## 4. Resumen descriptivo de los resultados

## 5. Anexos

- Nombre de la empresa o institución donde laboran los egresados
- Puesto
- Actividades profesionales que realizan
- Temas importantes que los egresados consideran que faltaron en el plan de estudios



# **SISTEMA DE SEGUIMIENTO DE EGRESADOS**



# SISTEMA DE SEGUIMIENTO DE EGRESADOS

Resulta fundamental para la UNAM disponer de información confiable, precisa y oportuna sobre la integración y el desempeño de sus egresados en el mercado laboral particularmente durante sus primeros años profesionales, como una forma importante de integrar sus políticas de planeación y desarrollo.

Es en este contexto que el Programa de Vinculación con los Egresados de la UNAM (PVEU) tiene, como una de sus funciones, determinar el perfil de los egresados de la Institución.

Para alcanzar este fin se han realizado diferentes acciones que han permitido contar actualmente con:

- Un sistema de información actualizado en forma continua sobre los resultados de la formación profesional de los egresados, a través de su inserción e impacto en el mercado laboral profesional, así como su efecto en el desarrollo personal de los mismos con el propósito de retroalimentar la planeación institucional, apoyar la revisión curricular de escuelas y facultades y a los estudiantes en diversos aspectos relacionados con sus decisiones vocacionales y profesionales.
- El diseño y validación de un instrumento que permite caracterizar a los egresados en términos de su perfil sociodemográfico, académico y laboral.
- Un estudio que puede ser aplicado en dos modalidades: entrevista telefónica computarizada y en línea.
- La elaboración de un procedimiento para la obtención de información. La encuesta se aplica anualmente a una muestra de egresados con tres años de haber concluido sus estudios de licenciatura (dimensión transversal) y se repite a los cinco y diez años para identificar los cambios en la situación laboral de los egresados (dimensión longitudinal).

## Programa de Vinculación con los Egresados de la UNAM

---

En este contexto, la información resultante de las encuestas ha permitido conocer las tasas de empleo y desempleo de los egresados de la UNAM, su vinculación con características sociodemográficas y académicas, experiencias en el proceso de transición de la universidad al mercado laboral, condiciones y modalidades del empleo, características de las instituciones o empresas donde laboran, sus ingresos, además de, su opinión sobre su formación profesional.

De igual forma, la aplicación de alrededor de 100,000 cuestionarios ha dado a directores de escuelas y facultades de la UNAM, así como a diversos cuadros directivos de la institución, herramientas de apoyo para los procesos de planeación y toma de decisiones, debido a que el manejo de la información obtenida permite disponer de análisis específicos por área, disciplina y por escuela o facultad, ofreciendo un perfil preciso y actual de los egresados universitarios participantes en el sistema.

Han ingresado a la página del Programa, aproximadamente 93,650 visitantes, para consultar los datos estadísticos del Sistema para el Seguimiento de Egresados.

El sistema permite obtener anualmente la descripción de los siguientes resultados:

1. Resumen gráfico: global de la UNAM, por consejo académico de área, *campus*, plantel y carrera a partir de la encuesta 2003-04, organizados por:

- Datos sociodemográficos.
- Antecedentes académicos.
- Opinión sobre formación profesional.
- Incorporación al campo ocupacional de la profesión.
- Situación laboral actual.

2. Reportes estadísticos: global de la UNAM, por consejo académico de área, *campus*, plantel y carrera a partir de la encuesta 2003-04, donde se presentan los datos comparando los resultados por sexo, así como, los totales por carrera con los totales de la muestra de la UNAM.

Estos incluyen la siguiente información:

- Datos sociodemográficos
  - Características personales
  - Nivel sociocultural de la familia
- Antecedentes académicos
  - Rendimiento en licenciatura
  - Formación académica posterior al egreso
- Opinión sobre la formación profesional
  - Elección de la carrera
  - Plan de estudios
  - Ambiente académico
  - Desarrollo de habilidades, intereses y aptitudes
- Situación laboral
  - Incorporación al mercado laboral de la profesión
  - Características del trabajo actual

3. Listado de las empresas o instituciones donde laboran y la descripción de las actividades profesionales que desarrollan.

4. Listado de los contenidos temáticos que los egresados consideran que faltaron en el plan de estudios.



# **METODOLOGÍA GENERAL**



## Método

### **Instrumento**

Se construyó a partir de los indicadores derivados de los objetivos del modelo para el seguimiento de egresados de la UNAM y consta de las siguientes secciones: datos sociodemográficos, antecedentes académicos, experiencias en la incorporación al campo ocupacional de la profesión, situación laboral actual y opinión sobre la formación profesional.

### **Muestra**

Para la obtención de la muestra se sigue la metodología sugerida por ANUIES.

### **Población objeto de estudio**

Cohortes de egresados que tengan tres años de haber concluido sus estudios de licenciatura (acreditación del 100% de las asignaturas del plan de estudios).

Con este fin, la Dirección General de Administración Escolar (DGAE) envía la base de datos con el total de los registros de los egresados, procedentes de todos los planteles y carreras de nivel licenciatura que se imparten en la UNAM. En esta se incluye nombre, número de cuenta, correo electrónico, teléfono, sexo, plantel, carrera, promedio de calificaciones en licenciatura, número de exámenes extraordinarios presentados, año de ingreso a la licenciatura y año de egreso.

### **Marco muestral**

Se obtiene a partir de la base de datos generada por la DGAE con el total de los alumnos que tienen tres años de haber concluido sus estudios de licenciatura, organizados por plantel y carrera, de los cuales se seleccionan aquellos que cuentan con datos para su localización.

### **Procedimiento de muestreo**

Aleatorio, estratificado proporcional por plantel y carrera, con reposición. Se calcula una muestra aleatoria simple por cada una de las carreras que se imparten en los 28 planteles, en el caso de las carreras con poblaciones de 100 o menos egresados no se calcula muestra y se toma el total.



Para el cálculo de las muestras se utiliza la siguiente fórmula:

$$n = \frac{Np(1-p)}{\frac{(N-1)\beta^2}{Z^2} + p(1-p)}$$

El error de muestreo de los datos globales, para un nivel de confianza de 95% es en promedio de +/- 2% y para los datos por plantel y carrera de +/- 5%.

### **Procedimiento**

La aplicación del cuestionario actualmente se realiza en el 50 por ciento de los casos vía entrevista telefónica computarizada, con el apoyo de cinco encuestadores; el 50 por ciento restante lo contestan los egresados en línea. Tanto la información derivada de la aplicación del cuestionario como la historia académica de los egresados proporcionada por DGAE, se conjuntan mediante el paquete estadístico SPSS en su versión 23 para Windows, en una sola base de datos. Una vez integrada y depurada la base, se realizan, mediante el mismo paquete, los análisis estadísticos necesarios.

Asimismo, se desarrolló un programa para la generación automatizada de reportes con los resultados de las encuestas: general de la UNAM, por área, *campus*, plantel y carrera.



# **METODOLOGÍA DE LA CARRERA**

# Metodología

## **Población**

Está constituida por 1273 alumnos que cursaron la carrera de Contaduría en la Facultad de Contaduría y Administración, egresados del ciclo escolar 2018, que acreditaron el 100% de las asignaturas del plan de estudios correspondiente. La encuesta la contestaron cuando tenían tres años de haber concluido sus estudios.

## **Marco muestral**

Se obtuvo a partir de la base de datos proporcionada por DGAE con los registros de estudiantes egresados en 2018 de Contaduría de la Facultad de Contaduría y Administración que contaban con datos para su localización.

## **Procedimiento de muestreo**

Aleatorio simple con reposición por carrera.

## **Tamaño de la muestra**

Quedó conformada por 187 egresados.

## **Instrumento**

Se utilizó el elaborado para el programa de seguimiento de egresados de la UNAM.

## **Procedimiento**

La aplicación del cuestionario se realizó mediante entrevista telefónica computarizada y en línea. Tanto la información obtenida del cuestionario, como la historia académica de los egresados proporcionada por DGAE, se conjuntaron mediante el uso de lenguaje Python, en una sola base de datos. Una vez integrada y depurada la base se realizaron, mediante el mismo lenguaje, los análisis estadísticos necesarios.

## **Sistema automatizado para la elaboración de los reportes por carrera**

En el reporte se integran los resultados por carrera y se presentan mediante tablas y gráficas en las que se comparan los resultados por sexo, así como, el total de la muestra de la carrera con el total de la muestra de egresados de la UNAM. Los resultados se organizan por: datos sociodemográficos, antecedentes académicos, opinión sobre formación profesional, habilidades meta curriculares, incorporación al campo ocupacional de la profesión y situación laboral actual.



# **RESUMEN GRÁFICO DE LOS RESULTADOS**



## Datos sociodemográficos

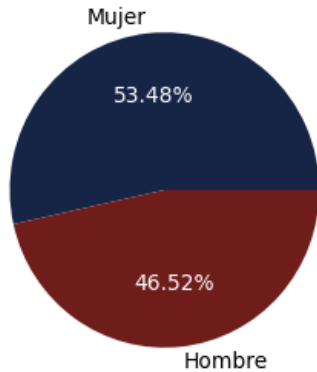

El **68.4%** son la primera generación de profesionistas en su familia

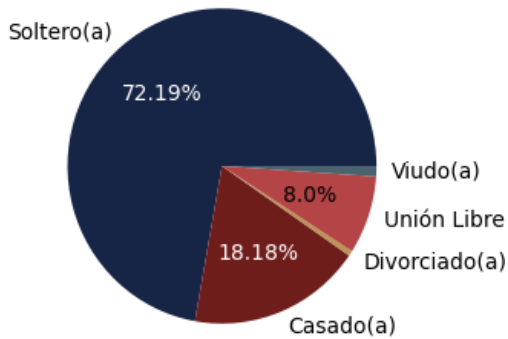
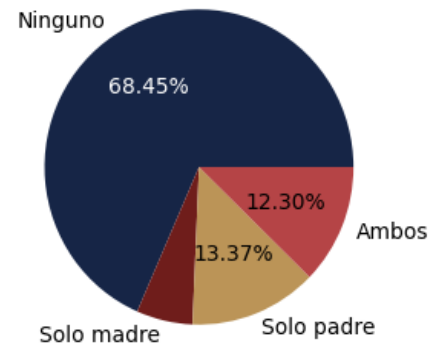

El **67.3%** se casó con otro profesionista

El **27.3%** tiene hijos

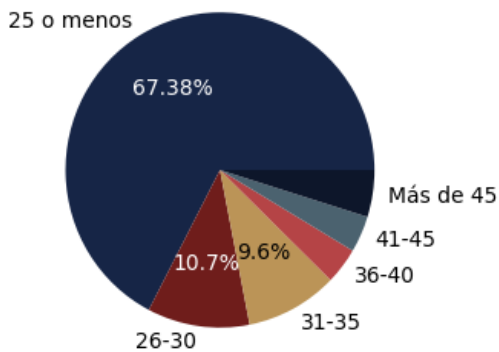

## Antecedentes académicos

Proporción Estatus del Servicio Social

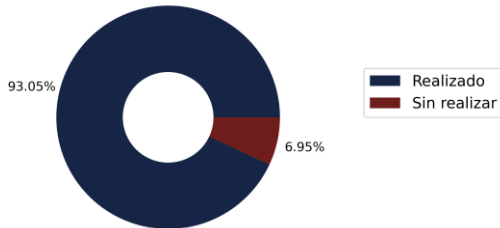

El **93.0%** ya realizó su servicio social.

La media del promedio es de **8.6**.

El **44.4%** fueron becarios durante la licenciatura.

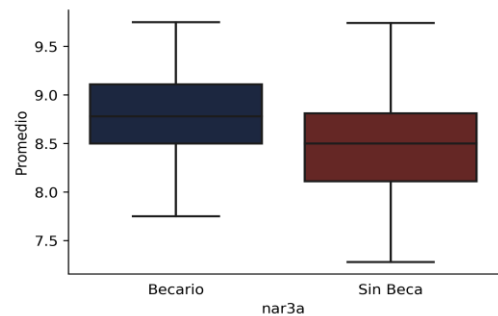
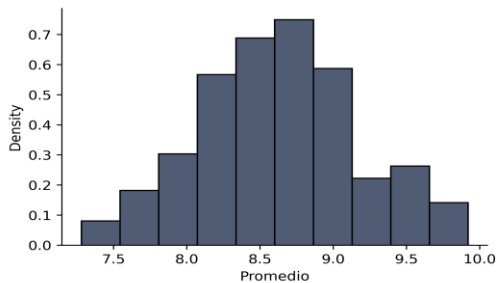

Titulado  
En trámites  
No titulado

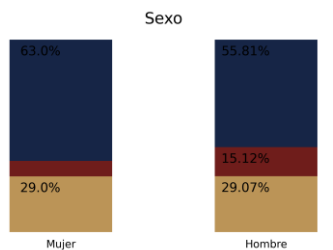
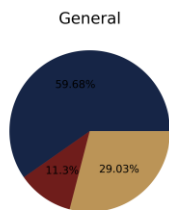

Tiempo para titularse

**57.7%** Un año.

**27.9%** Dos años.

**14.4%** Tres o más años.

## Formación académica después de la licenciatura

Después de tres años de haber concluido sus estudios de licenciatura el **62.0%** de los egresados han continuado su formación académica.

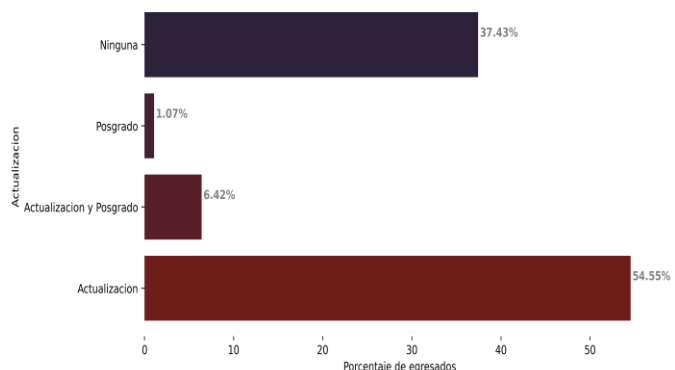

## Situación laboral actual

El **97.9%** de los egresados pertenece al PEA (Población Económicamente Activa).

- El **97.0%** de las mujeres
- El **95.4%** de los hombres

**97.0%** Señala que su trabajo está “muy y medianamente” relacionado con su profesión.

**80.4%** trabaja en el sector privado.

**95.8%** trabaja tiempo completo.

**88.7%** están satisfechos o muy satisfecho con su trabajo.

**84.5%** considera que su preparación para el trabajo fue “muy buena”.

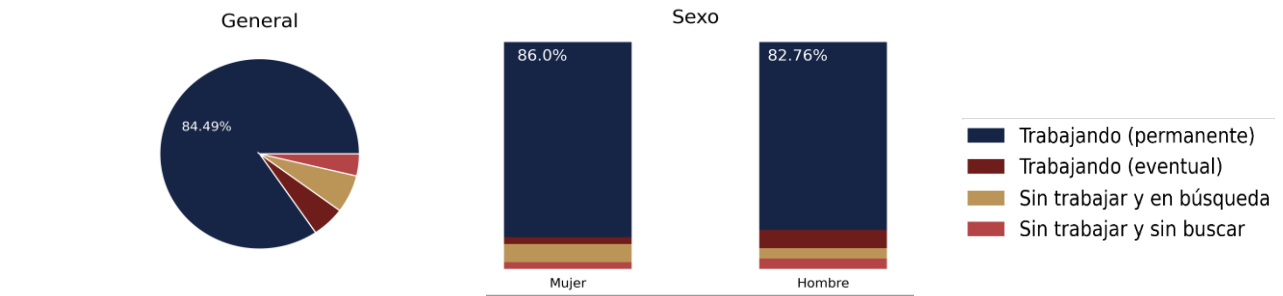

## Ingresos mensuales

La media de los ingresos es de \$18,177

- Mujeres \$15,644
- Hombres \$20,175

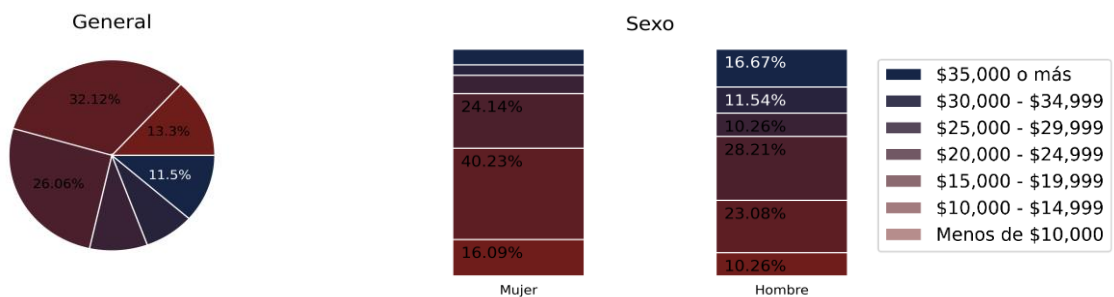

## Transición de la Universidad al trabajo

### Dificultad para la incorporación al campo laboral

De los egresados que encontraron su primer trabajo después de egresar:

- El **8.6%** lo encontró en seis meses o menos.
- El **77.0%** no ha dejado de trabajar desde que egreso.

General

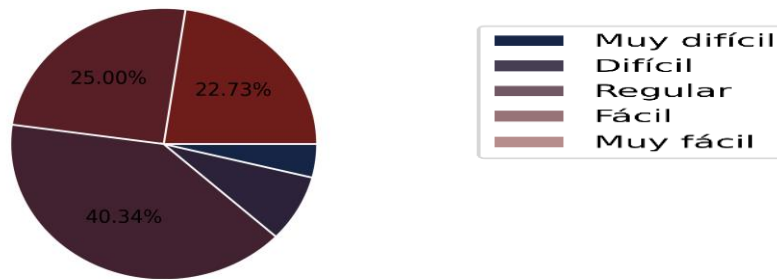

## Satisfacción con la Institución

El **93.0%** considera que la docencia fue buena o excelente.

El **75.4%** estudiaría la misma carrera.

El **99.5%** volvería a estudiar en la misma escuela o facultad.

El **100.0%** volvería a estudiar en la UNAM.

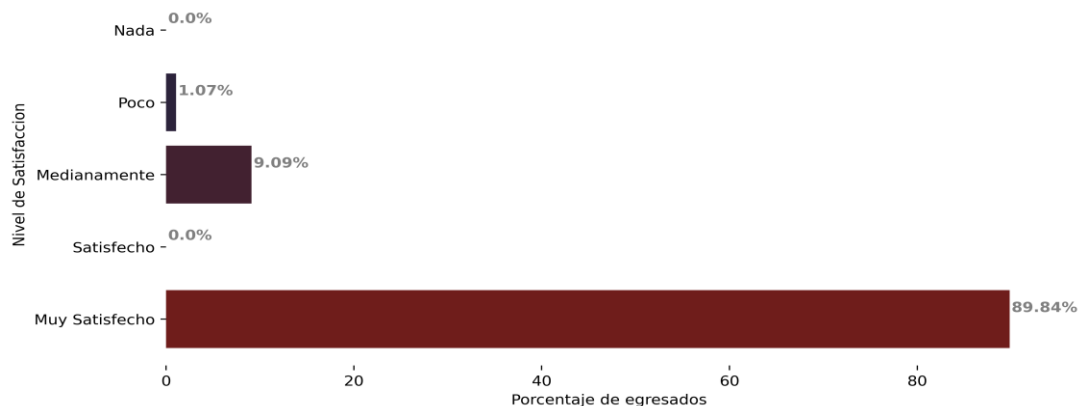





# **RESUMEN DESCRIPTIVO**



# Resumen descriptivo

## Perfil de los egresados que contestaron la encuesta

El 53.5% son mujeres y el 46.5% hombres; el promedio de edad es de 31 años; el 73.8% son solteros y el 26.2% casados, de ellos, el 67.3% se casó con otro profesionalista y el 27.3% tiene hijos. El 68.4% son la primera generación de profesionales en su familia.

El 31.6% de los egresados que contestaron la encuesta realizó sus estudios de bachillerato en otras instituciones públicas, el 6.4% en instituciones privadas y el 58.8% lo hicieron en la UNAM, 36.4% en la ENP y 22.5% en el CCH.

Gráfica. Bachillerato de los egresados por sexo, acceso a becas y padres profesionistas

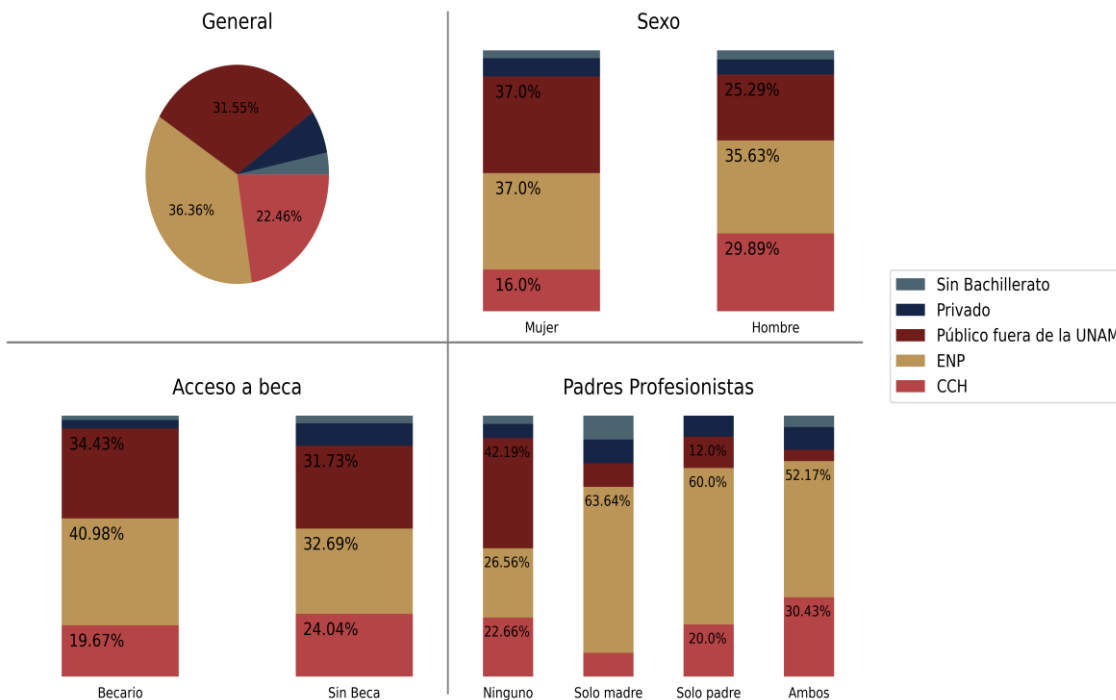

## Desempeño académico de los egresados durante sus estudios de licenciatura

El 39.0% tenía 19 años o menos cuando ingresó a la licenciatura, es decir, cursaron los niveles educativos previos en forma regular, 30.5% tenía entre 20 y 21 años y el 30.5% 22 años o más. El 44.4% de los egresados de la muestra estuvieron becados durante el estudio de la licenciatura.

Gráfica. Desempeño académico durante la carrera

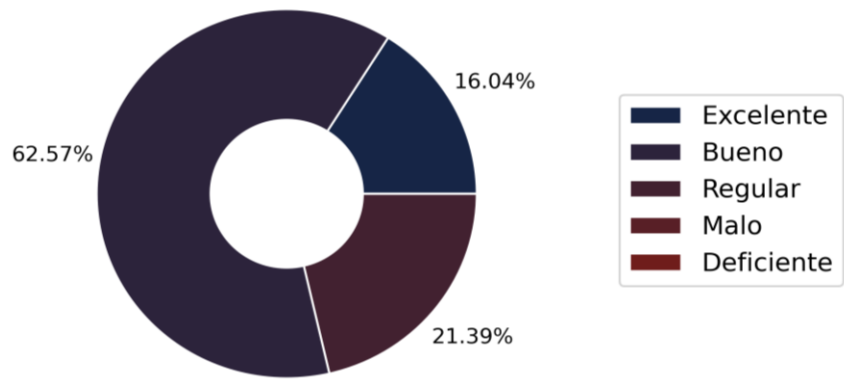

El promedio de las calificaciones obtenidas en la licenciatura es de 8.6. El 18.7% no presentó ningún examen extraordinario. El 100.0% terminó el estudio de la carrera en cinco años o menos.

Gráfica. Distribución del promedio por sexo, acceso a becas y padres profesionista

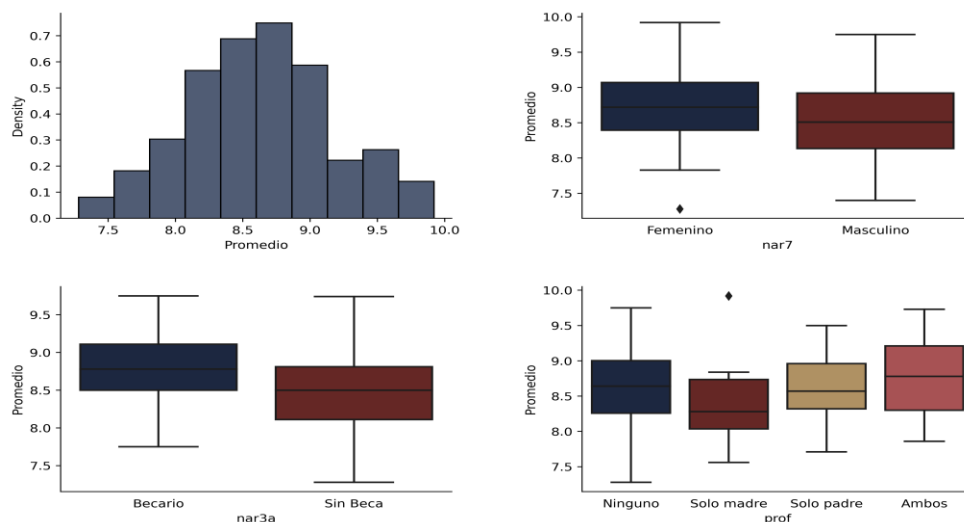

## Programa de Vinculación con los Egresados de la UNAM

El 93.0% ya realizó el servicio social, el 59.4% ya se tituló, el 11.2% está llevando a cabo los trámites necesarios para hacerlo y el 28.9% no se ha titulado. De los titulados el 57.7% lo hizo durante el primer año después de egresar. Los motivos que señalan los egresados por los que no se han titulado son: (Tabla 1)

Tabla 1. Motivos por los que no se han titulado

Motivo	Porcentaje
Trabajo	38.2 %
Tiene obligaciones familiares	7.9 %
Trámites engorrosos	13.2 %
No concluir la tesis	2.6 %
No acreditar idiomas	17.1 %
Problemas económicos	3.9 %
Diplomado	1.3 %
Debido a la pandemia	5.3 %
No contestó	1.3 %

### Situación laboral de los egresados a los tres años de haber concluido sus estudios de licenciatura

El 89.8% de los encuestados está trabajando y el 6.4% está buscando trabajo, es decir, el 97.9% participa en la actividad económica del país y el 3.7% restante no lo hace por condiciones personales. Se observan diferencias por sexo, aunque no significativas tanto en el porcentaje de egresados que están incorporados a la fuerza laboral, 89.0% de las mujeres y 90.8% de los hombres, como en la proporción de los que están buscando empleo 8.0% de las mujeres y 4.6% de los hombres. (Tabla 2)

Tabla 2. Situación laboral actual por sexo

	Si Trabaja	Desempleado	Sin buscar	Total
Masculino	90.8%	4.6%	4.6%	100%
Femenino	89.0%	8.0%	3.0%	100%
Total	89.8%	6.4%	3.7%	100%

Gráfica. Proporción de la situación laboral actual por edad y sexo

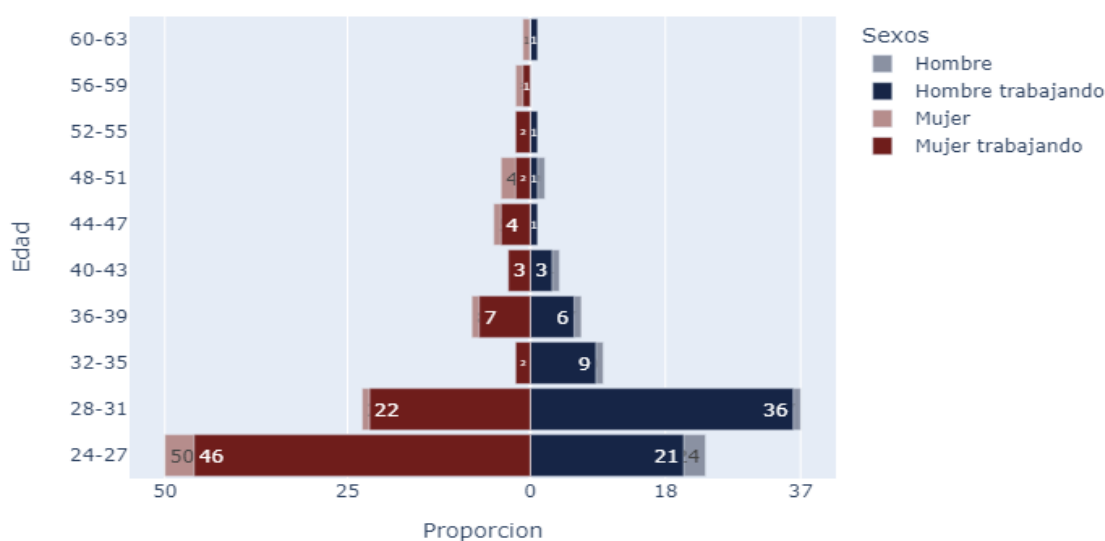

De los que están en busca de empleo, las causas que con mayor frecuencia señalan por las que no lo han encontrado son: perdió o dejó su trabajo (28.9%), falta de ofertas de trabajo (11.1%), obligaciones familiares (11.1%), falta de competencias (8.9%), ofertas poco atractivas con relación al salario (8.9%) y titulación inconclusa (8.9%).

El 3.7% de los egresados que actualmente no están en el mercado laboral, están ocupados realizando otras actividades, principalmente estudiar (1.6%).

Del total de los egresados que están empleados, el 2.7% no tienen un trabajo que está relacionado con su profesión.

El 80.4% trabaja en el sector privado, de ellos, el 5.2% en autoempleo, el 94.1% como empleado y el 0.7% como socio o propietario. (Tabla 3)

Tabla 3. Sector donde trabajan los egresados

	Sector público	Sector Privado	Sector social	Total
Empleado	100.0%	94.1%	100.0%	100%
Profesional independiente	0.0%	5.2%	0.0%	100%
Socio o propietario	0.0%	0.7%	0.0%	100%
Total	100.0%	100.0%	100.0%	100%

Programa de Vinculación con los Egresados de la UNAM

Las ramas económicas donde trabajan los egresados son: servicios profesionales, científicos y técnicos (36.3%), servicios financieros y de seguros (11.3%), actividades de gobierno, organismos internacionales y extraterritoriales (9.5%) e industrias manufactureras o de la transformación (8.9%). Con respecto a la dedicación al trabajo, el 95.8% laboran tiempo completo.

**Ingresos**

La media de los ingresos de los egresados que trabajan tiempo completo es de \$18,177 mientras que la media de quienes trabajan medio tiempo es de \$8,685. En promedio los hombres tienen ingresos de \$20,175 y las mujeres de \$15,644.

Gráfica. Ingresos por salarios mínimos por sexo, titulación y posgrado

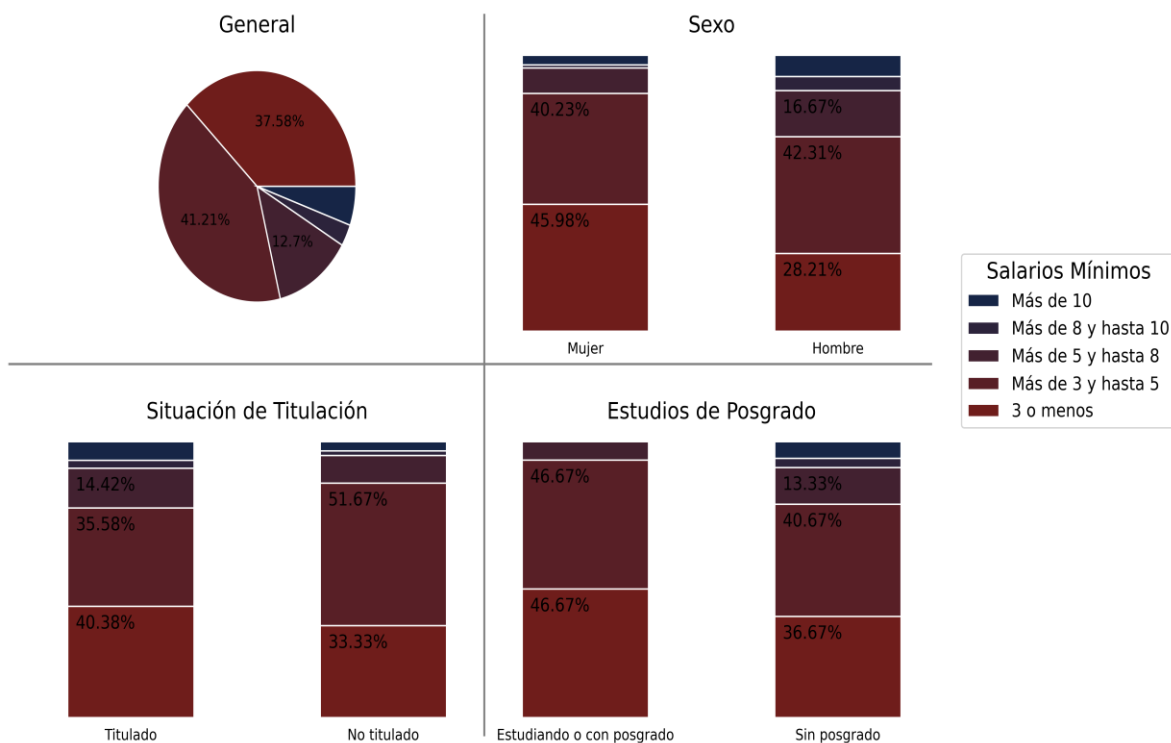

## Transición de la Universidad al mercado laboral

El 82.9% considera que su incorporación al mercado laboral del campo ocupacional fue entre fácil y medianamente fácil. Del 20.3% que lo encontró después de egresar, el 81.6 % afirma que obtuvo su primer trabajo durante el primer año.

De acuerdo con lo señalado por los egresados los mecanismos más efectivos para su incorporación al mercado laboral son: recomendación de amigos (40.3%), en la bolsa de trabajo de la UNAM (22.7%), internet (14.8%), iniciativa propia (5.7%) y por relaciones en el servicio social (5.1%).

Gráfica. Incorporación al mercado laboral por sexo, titulación y posgrado

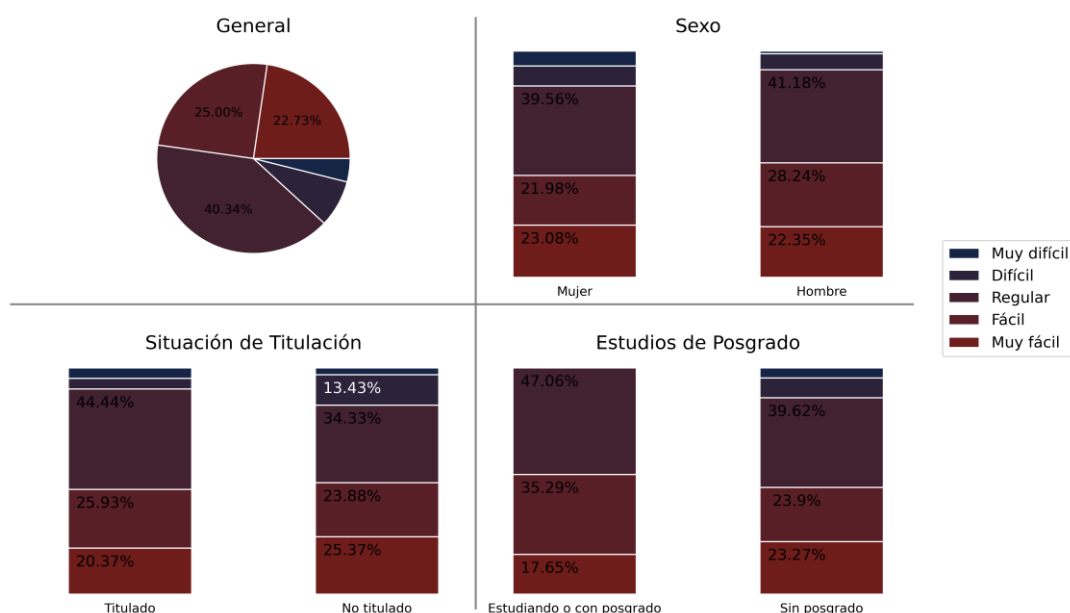

## Desempleo

Durante los tres años que han transcurrido desde que concluyeron sus estudios de licenciatura de los egresados de la muestra, el 77.0% nunca ha dejado de trabajar, el 10.2% no ha trabajado o ha dejado de trabajar por motivos personales y el 23.0% restante ha estado desempleado por diferentes periodos de tiempo, el 67.4% de estos señala que ha sido por menos de un año y el 32.6% por más de un año. Los motivos más importantes que señalan los egresados son: perdió o dejó su trabajo (28.9%), falta de ofertas de trabajo (11.1%), obligaciones familiares (11.1%), falta de competencias (8.9%), ofertas poco atractivas con relación al salario (8.9%) y titulación inconclusa (8.9%).

## Actividades académicas que han realizado después de egresar de la licenciatura

Después de terminar sus estudios de licenciatura, el 62.0% de los egresados han fortalecido su formación académica, ya sea a través de cursos de actualización y/o estudios de posgrado. (Tabla 4)

Tabla 4. Formación académica después de la licenciatura

	Femenino	Masculino	Total
Actualización	57.0%	51.7%	54.5%
Posgrado	1.0%	1.1%	1.1%
Posgrado y actualización	7.0%	5.7%	6.4%
Ninguna Actividad	34.0%	41.4%	37.4%

El 61.0% de los egresados se ha actualizado a través de diferentes modalidades de educación continua. El 59.6% afirma que lo hace semestral o anualmente; en el trabajo (64.9%), en instituciones privadas (50.0%) y en la UNAM (50.0%). Del total de la muestra, el 7.5% tiene o está realizando estudios de posgrado. De ellos el 42.9% de especialización, el 35.7% de maestría y ninguno de doctorado.

Gráfica. Actividades formales de actualización

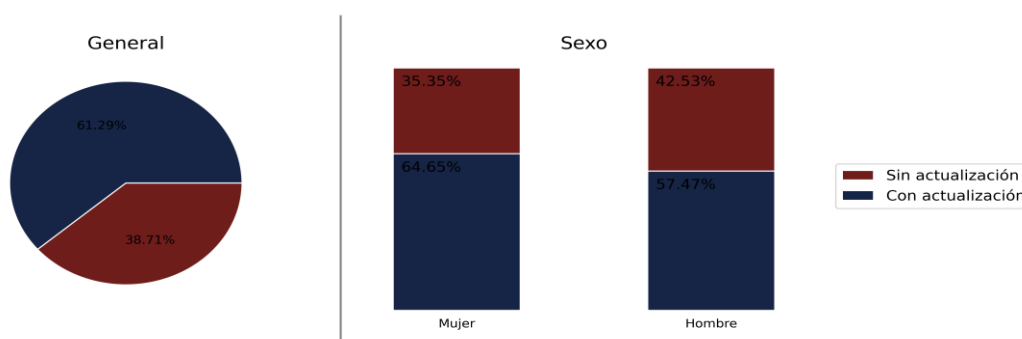

La proporción por sexo de egresados que tienen estudios de posgrado es de 6.9% de los hombres y 8.0% de las mujeres. Las razones más frecuentemente señaladas por los egresados para realizar estudios de posgrado son: interés en profundizar en la disciplina (3.7%), nivel más alto en el trabajo (2.1%), otro (1.1%) e incremento de ingresos (0.5%).



## Habilidades generales desarrollaron los egresados

Existe congruencia entre las habilidades desarrolladas durante la formación profesional de los egresados y las requeridas para el desempeño de su trabajo; inclusive con respecto a algunas habilidades es mayor el porcentaje de egresados que las desarrollaron que el de los que las han necesitado como la solución de problemas, el uso de modelos y/o métodos matemáticos para analizar datos y el aprendizaje independiente.

No obstante, los egresados señalaron otras habilidades que también son importantes para su desempeño profesional y que no todos alcanzaron el nivel de desarrollo necesario como liderazgo, expresión oral y escrita. (Tabla 5)

Tabla 5. Desarrollo de habilidades generales y su aplicación en el desempeño profesional

Habilidades	La desarrolló	Necesaria para el trabajo
Expresar verbalmente opiniones o ideas en forma clara y precisa	80.2 %	95.7 %
Expresar por escrito opiniones o ideas en forma clara y precisa	80.7 %	95.7 %
Analizar ideas críticamente	87.2 %	96.3 %
Aprender en forma independiente	85.0 %	92.0 %
Actuar en el ámbito laboral conforme a la ética profesional	89.8 %	95.2 %
Resolver problemas	85.6 %	96.3 %
Desarrollo una actitud de liderazgo	71.7 %	94.1 %
Usar modelos y/o métodos matemáticos para analizar datos	58.3 %	73.3 %
Formular argumentos lógicos	71.1 %	84.0 %
Trabajar en colaboración con otras personas	81.3 %	95.7 %
Formular ideas o pensamientos originales o innovadores	71.1 %	84.0 %

## **Dominio de otros idiomas durante la formación profesional**

El 77.5% dice que adquirió o mejoró su dominio del inglés durante sus estudios de licenciatura; de estos, el 72.4% en la UNAM, el 20.7% en una institución externa y por autoaprendizaje el 6.9%.

El 3.4% señala tener un dominio entre intermedio y avanzado en las cuatro habilidades.

### **Grado de dominio del inglés en las cuatro habilidades:**

#### **\* Comprensión auditiva**

El 5.9% de los egresados señala tener un nivel básico, 4.8% intermedio y 0.0% avanzado.

#### **\* Expresión oral**

El 7.5% de los egresados señala tener un nivel básico, 2.7% intermedio y 0.5% avanzado.

#### **\* Comprensión de lectura**

El 6.4% de los egresados señala tener un nivel básico, 3.2% intermedio y 1.1% avanzado.

#### **\* Expresión escrita**

El 8.0% de los egresados señala tener un nivel básico, 2.7% intermedio y 0.0% avanzado.

El 10.7% señala que durante su formación profesional adquirió o mejoró el dominio de otro idioma diferente al inglés. Destacándose el francés, alemán e italiano. En resumen, el 10.2% dice haber mejorado su dominio del inglés, el 10.2% del inglés y otro idioma, el 0.5% solo de otro idioma diferente al inglés y el 10.2% de ningún idioma extranjero.

Gráfica. Aprendizaje de otro idioma diferente al inglés durante la carrera

Aprendizaje del idioma inglés durante la carrera

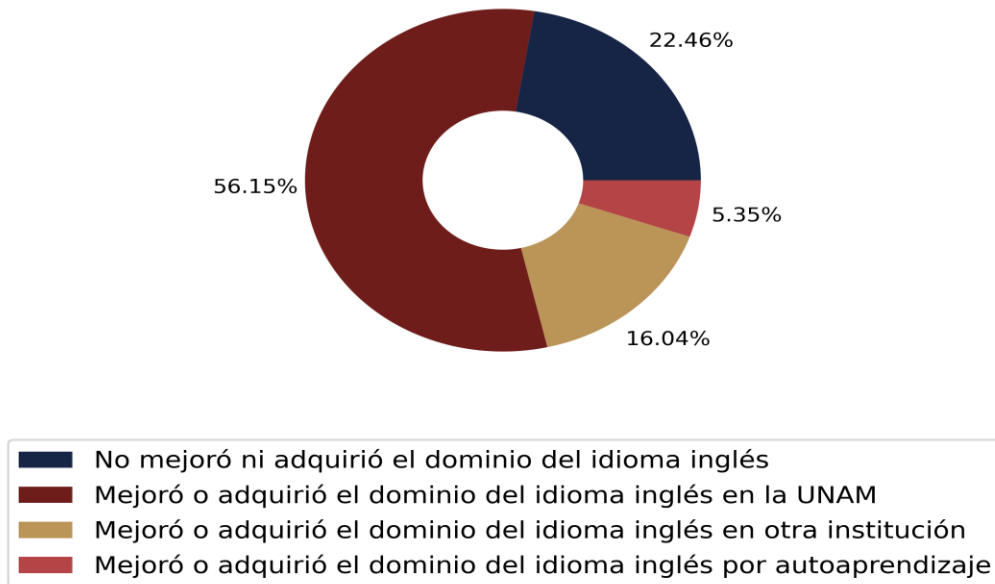

Con relación al grado de dominio del idioma inglés requerido para el trabajo el 25.7% afirma que no se requiere, el 63.6% que es necesario el dominio de las cuatro habilidades y el 73.3% de comprensión de lectura.

Programa de Vinculación con los Egresados de la UNAM

Gráfica. Nivel del idioma inglés adquiridos en la licenciatura y su requerimiento para el trabajo

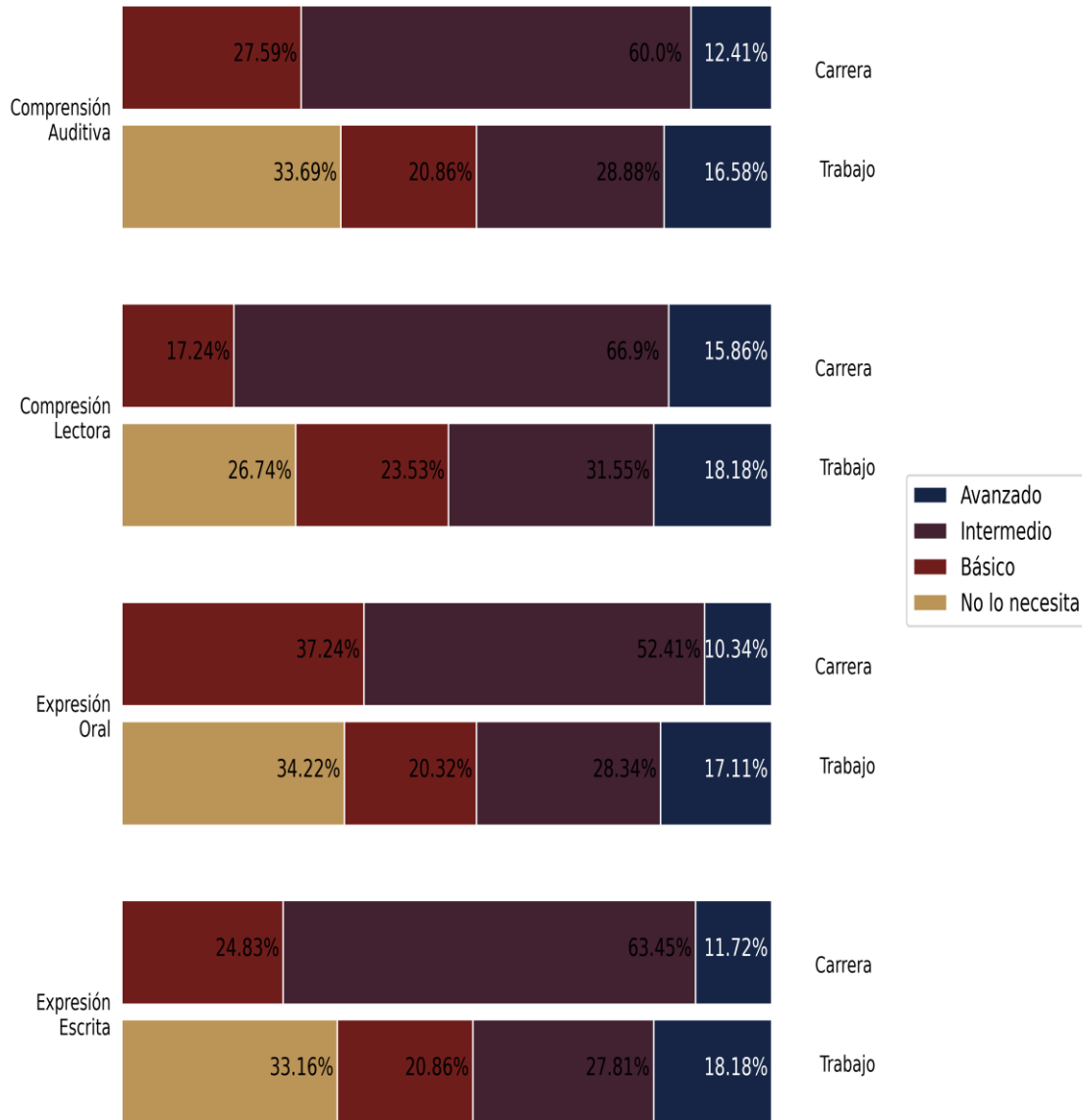

## Conocimientos y habilidades para la computación

El 75.4% de los egresados de la muestra afirma que mejoró sus conocimientos de cómputo durante la licenciatura, el 48.2% en la UNAM, el 3.5% en una institución externa y el 48.2% restante por autoaprendizaje. Los egresados señalaron que el manejo de paquetería de cómputo es importante para cumplir con los requerimientos del mercado laboral, destacándose el uso del procesador de palabras, el Internet, el correo electrónico y la hoja de cálculo.

Gráfica. Conocimientos de computación adquiridos en la licenciatura y su requerimiento para el trabajo

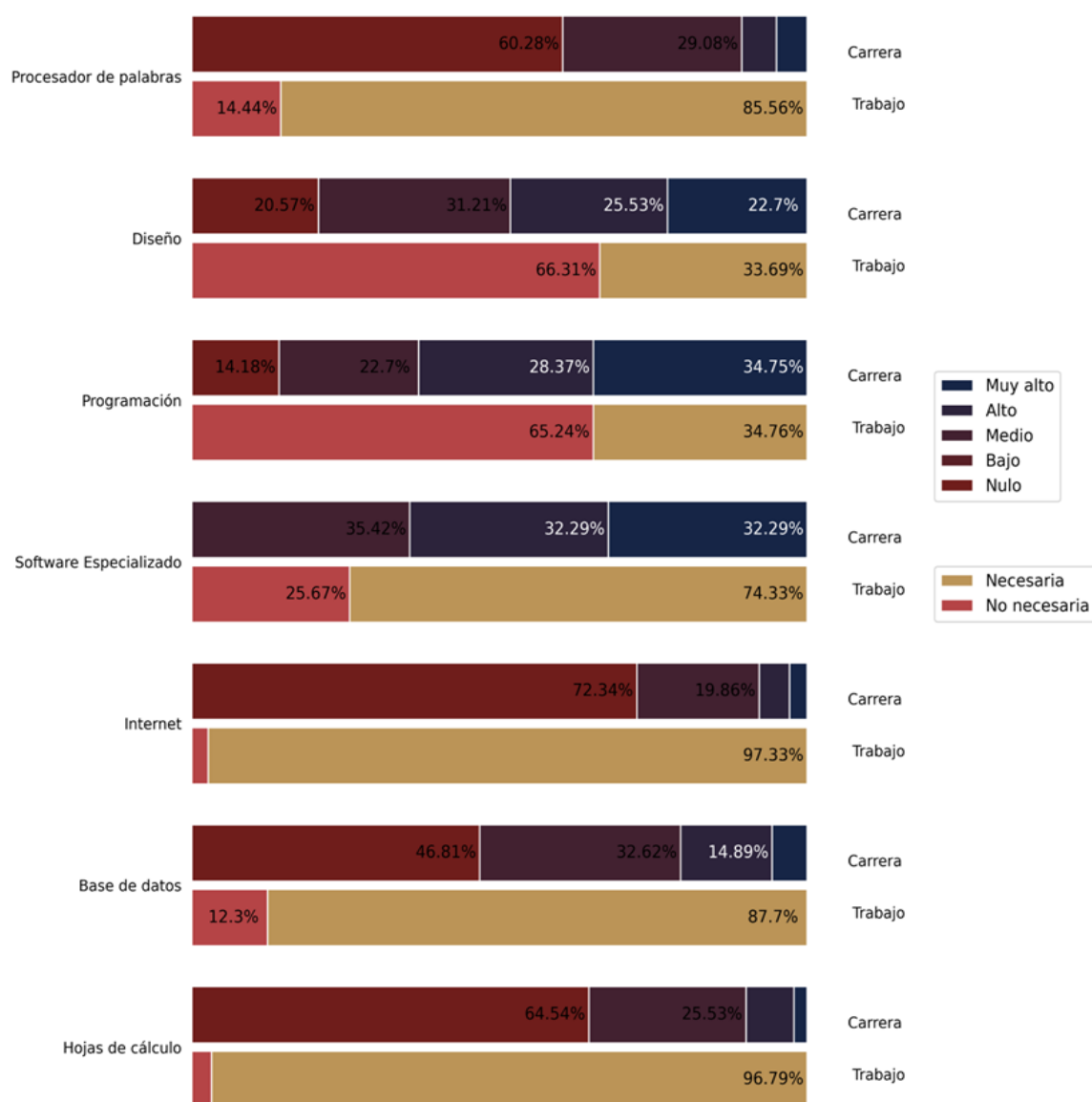

## **Formación integral**

Además de los conocimientos y habilidades para el trabajo, la educación universitaria tiene un papel importante en el desarrollo personal y social de los estudiantes.

Los egresados consideraron que sus experiencias en la UNAM les permitieron adquirir una cultura amplia (100.0%), desarrollar la sensibilidad para apreciar diferentes expresiones artísticas (81.8%), el interés por la práctica regular de algún deporte (54.0%) y por el autocuidado de su salud (100.0%).

Señalaron también que durante su formación profesional en la UNAM desarrollaron una actitud de tolerancia y aceptación por las demás personas (100.0%), incrementaron su interés por colaborar en programas de beneficio social (100.0%), por los problemas del medio ambiente el (100.0%), así como, por su participación cívica (100.0%).

## **Satisfacción de los egresados con su educación universitaria**

Los resultados resaltan el impacto positivo en los egresados de su formación profesional en la UNAM. A los tres años de haber concluido sus estudios de licenciatura, el 75.4% considera que su elección de carrera fue adecuada; el 89.8% están satisfechos o muy satisfechos con su formación profesional; evalúan la calidad de la docencia entre excelente y buena el 89.8% y consideran que su preparación para el trabajo fue buena o muy buena el 93.0%.

Así mismo, el 99.5% señala que recomendaría su Facultad y el 100.0% volvería a estudiar en la UNAM, lo cual confirma su identidad con la Institución.



# **ANEXOS**



### Empresa, actividad y puesto donde trabajan los egresados

Sector	Rama económica	Nivel de Gobierno	Dependencia	Nombre de empresa	Puesto	Actividad
Público	Servicios financieros y de seguros	Gob Federal	SHCP	Bancomext	Subgerente de promoción	Análisis de crédito
Público	Servicios financieros y de seguros	Gob Federal	SHCP	Nacional Financiera	Analista	Registro de actividades
Público	Servicios financieros y de seguros	Gob Federal	SHCP	Nacional Financiera	Coordinador de supervisión y seguimiento	Seguimiento financiero a proyectos de desarrollo nacional
Público	Servicios financieros y de seguros	Gob Federal	SHCP	Nacional Financiera	Operativo(a)	Reportes regulatorios a banco central
Público	Servicios de salud	Gob Federal	SSA	Hospital Juárez de México	Administrativo(a)	Control
Público	Servicios de salud	Org Autónomo	IMSS	Instituto Mexicano del Seguro Social	Auditor(a)	auditoría a patrones
Público	Servicios educativos	Gob Federal	SEP	CONALEP	Profesor de Contabilidad y Ciencias	Impartir clases de contabilidad y ciencias
Público	Servicios educativos	Gob Federal	SEP	Colegio de Bachilleres del Estado de Puebla	Analista especializado(a)	Análisis de bases de datos, presupuestos, estados financieros.
Público	Servicios educativos	Gob Federal	SEP	Colegio de Bachilleres del Estado de Veracruz	Profesor(a)	Impartir clases de contabilidad, administración y economía.
Público	Servicios educativos	Gob Federal	SEP	Universidad Pedagógica Nacional	Oficinista	Control y seguimiento de proyectos de investigación
Público	Servicios educativos	Org Autónomo	UAEM	Universidad Autónoma del Estado de Morelos	Jefe de enlace y gestión	Gestión financiera, administrativa y contable
Público	Servicios educativos	Org Autónomo	UNAM	Facultad de Contaduría y Administración	Asistente del Departamento de Ingresos	Manejo del fondo fijo de la Facultad



Programa de Vinculación con los Egresados de la UNAM

Sector	Rama económica	Nivel de Gobierno	Dependencia	Nombre de empresa	Puesto	Actividad
Público	Servicios educativos	Org Autónomo	UNAM	Facultad de Contaduría y Administración	Coordinador del Departamento de Acredita	Seguimiento a los instrumentos de evaluación de órganos acreditadores
Público	Servicios educativos	Org Autónomo	UNAM	Instituto de Ingeniería	Analista de procesos	Presupuestos de la UNAM y Conacyt.
Público	Servicios educativos	Org Autónomo	UNAM	Universidad Nacional Autónoma de México	Administrativo(a)	Administrativas en el área de Presupuesto
Público	Servicios educativos	Org Autónomo	UNAM	Universidad Nacional Autónoma de México	Auxiliar contable	Contabilidad general
Público	Actividades de gobierno, organismos internacionales y extraterritoriales	Gob Cdmx		Alcaldía Benito Juárez	Administrativo(a)	Elaboración de pólizas, conciliaciones bancarias y de pagos.
Público	Actividades de gobierno, organismos internacionales y extraterritoriales	Gob Cdmx	SAF	Secretaría de Administración y Finanzas	Administrativo(a)	Cálculo de nóminas extraordinarias
Público	Actividades de gobierno, organismos internacionales y extraterritoriales	Gob Edomex		Gobierno del Estado de México	Responsable del Área de Control Patrimonial	Dar alta de un bien, aseguramiento, verificación
Público	Actividades de gobierno, organismos internacionales y extraterritoriales	Gob Federal		Presidencia de la República	Profesional ejecutivo	Contabilizar
Público	Actividades de gobierno, organismos internacionales y extraterritoriales	Gob Federal	ASF	Auditoría Superior de la Federación	Auditor(a)	Auditorías

Programa de Vinculación con los Egresados de la UNAM

Sector	Rama económica	Nivel de Gobierno	Dependencia	Nombre de empresa	Puesto	Actividad
Público	Actividades de gobierno, organismos internacionales y extraterritoriales	Gob Federal	ASF	Auditoría Superior de la Federación	Auditor(a)	Auditorías
Público	Actividades de gobierno, organismos internacionales y extraterritoriales	Gob Federal	ASF	Auditoría Superior de la Federación	Auditor(a)	Auditorías de cuentas públicas
Público	Actividades de gobierno, organismos internacionales y extraterritoriales	Gob Federal	ASF	Auditoría Superior de la Federación	Auditor(a)	Auditorías, vigilar el cumplimiento de las leyes
Público	Actividades de gobierno, organismos internacionales y extraterritoriales	Gob Federal	SFP	Secretaría de la Función Pública	Enlace de alto nivel de responsabilidad	Control interno y administración de riesgos
Público	Actividades de gobierno, organismos internacionales y extraterritoriales	Gob Federal	SFP	Secretaría de la Función Pública	Prestador(a) de servicios profesionales	Auditorías al sector público
Público	Actividades de gobierno, organismos internacionales y extraterritoriales	Gob Federal	SHCP	Comisión Nacional Bancaria y de Valores	Analista	Auditorías
Público	Actividades de gobierno, organismos internacionales y extraterritoriales	Gob Federal	SHCP	Pronósticos para la Asistencia Pública	Analista administrativo	Manejo de presupuestos, comprobación de gastos

Programa de Vinculación con los Egresados de la UNAM

Sector	Rama económica	Nivel de Gobierno	Dependencia	Nombre de empresa	Puesto	Actividad
Público	Actividades de gobierno, organismos internacionales y extraterritoriales	Org Autónomo		Comisión Federal de Competencia Económica	Coordinación general de análisis	Revisión del presupuesto para dar seguimiento a gastos.
Público	Actividades de gobierno, organismos internacionales y extraterritoriales	Org Autónomo	INE	Instituto Nacional Electoral	Auditor(a)	Fiscalización
Público	Actividades de gobierno, organismos internacionales y extraterritoriales	Org Autónomo	INE	Instituto Nacional Electoral	Supervisor electoral	Supervisión y coordinación de capacitaciones y visitas
Público	Actividades de gobierno, organismos internacionales y extraterritoriales	Org Autónomo	INEGI	Instituto Nacional de Estadística y Geografía	Asistente operativo	Conciliaciones bancarias y registro contable
Privado	Agricultura, ganadería, aprovechamiento forestal, caza y pesca			Grupo Renovables Agrícolas, S. de R.L. de C.V.	Gerente de contabilidad	0
Privado	Construcción			Aplicaciones Hidráulicas Ilsa, S. A. De C. V.	Contador(a) general	Contabilidad, administración y finanzas
Privado	Industrias manufactureras o de la transformación			ACH Foods México	Coordinador(a) de Recursos Humanos	Nóminas y compensaciones
Privado	Industrias manufactureras o de la transformación			Acero Compactado	Asistente de Gerencia	Compras y análisis de materiales.
Privado	Industrias manufactureras o de la transformación			Aeron World And Products	Analista de cuentas por pagar	Pagos a proveedores y reportes.

Programa de Vinculación con los Egresados de la UNAM

Sector	Rama económica	Nivel de Gobierno	Dependencia	Nombre de empresa	Puesto	Actividad
Privado	Industrias manufactureras o de la transformación			Etal	Analista contable	Contabilidad general
Privado	Industrias manufactureras o de la transformación			Grugar Industrial	Contador(a) general	Contabilidad general y fiscal
Privado	Industrias manufactureras o de la transformación			Grupo Bimbo	Contador fiscal	Presentación de obligaciones fiscales
Privado	Industrias manufactureras o de la transformación			ISB Industrias Sola Basic	Asistente	IMPSS
Privado	Industrias manufactureras o de la transformación			Impresores en Offset y Serigrafía, S.C. de R.L. de C.V.	Gerente de contabilidad	Supervisión y elaboración de la contaduría de la entidad
Privado	Industrias manufactureras o de la transformación			Mallas Textiles	Contadora general y auxiliar administrativo	Administrativas, nóminas y entrevistas.
Privado	Industrias manufactureras o de la transformación			Muebles Sobre Diseño Elro, S.A. de C.V	Administrador(a) general	Control general de la empresa
Privado	Industrias manufactureras o de la transformación			Nestlé	Coordinador de impuestos	Reporte al corporativo, declaraciones y fiscal.
Privado	Industrias manufactureras o de la transformación			Sigma Alimentos	Analista de costos	Pólizas, ingresos de facturas, liquidaciones de órdenes, inventarios
Privado	Industrias manufactureras o de la transformación			Swiss Just de México, S.A De C.V	Auxiliar contable	Comercio exterior e inventarios
Privado	Industrias manufactureras o de la transformación			Unilever	Coordinador(a)	Control de gastos y activos fijos
Privado	Industrias manufactureras o de la transformación			Unilever	Supervisor de Forecast	

Programa de Vinculación con los Egresados de la UNAM

Sector	Rama económica	Nivel de Gobierno	Dependencia	Nombre de empresa	Puesto	Actividad
Privado	Comercio al por mayor			Abasto Básico, S.A. de C.V.	Encargado de tesorería	Actividades relacionadas con bancos
Privado	Comercio al por mayor			Corporativo Corvi, S.A. de C.V.	Analista de activos fijos	Registros contables, emisión de facturas, conciliaciones de cuentas
Privado	Comercio al por mayor			Dystar de México	Tesorero(a) y CXP	Contabilidad general
Privado	Comercio al por mayor			Esekim	Coordinador(a)	Coordinación de ventas
Privado	Comercio al por mayor			Grupo Axo	Analista contable	Contabilidad general (conciliaciones, cuentas por pagar, entre otras)
Privado	Comercio al por mayor			La Bodeguita de los Sueños	Auxiliar de contabilidad	Elaboración de nómina, ingresos y egresos.
Privado	Comercio al por mayor			Multi-nivel	Analista contable	Contabilidad de impuestos y análisis de ventas.
Privado	Comercio al por menor			Coppel	Gerente general	Revisión de indicadores, capacitación de personal, coaching
Privado	Comercio al por menor			Elt Trading	Gerente de crédito y cobranza	Análisis crediticio a clientes
Privado	Comercio al por menor			Farmacias San Pablo	Auditor(a)	Auditorías de control interno en las unidades de negocio
Privado	Comercio al por menor			Grupo Tien Dazs	Auxiliar contable	Inventarios
Privado	Comercio al por menor			Italika	Administrativo(a)	Elaboración de presupuestos
Privado	Comercio al por menor			Motores Alemanes de Tlalpan	Contador(a) general	Revisión de la contabilidad y cálculo de impuestos
Privado	Comercio al por menor			Randstad México	Asistente de contabilidad	Contabilidad

## Programa de Vinculación con los Egresados de la UNAM

Sector	Rama económica	Nivel de Gobierno	Dependencia	Nombre de empresa	Puesto	Actividad
Privado	Comercio al por menor			Ópticas Lux	Líder de impuestos	Elaboración de impuestos
Privado	Transporte, correos y almacenamiento			ADO Autobuses de Oriente	Auxiliar contable	Conciliación bancaria
Privado	Transporte, correos y almacenamiento			Aeroméxico	Auditor interno Senior	Auditorías internas al grupo
Privado	Transporte, correos y almacenamiento			Eternity International Freight Forwarder México	Gerente financiero	Finanzas
Privado	Transporte, correos y almacenamiento			Transportes Mineros del Cobre, S.A. De C.V.	Subcontador	Revisión de controles internos administrativos, financieros y fiscales
Privado	Servicios financieros y de seguros				Contador(a)	
Privado	Servicios financieros y de seguros			Actinver Casa de Bolsa	Asesor financiero	Asesoría financiera a clientes
Privado	Servicios financieros y de seguros			BNP Paribas	Fund accounting and tax analyst (Analist	Administración, contabilidad e impuestos de fondos de inversión
Privado	Servicios financieros y de seguros			Banco HSBC	Analista	
Privado	Servicios financieros y de seguros			Banco Scotiabank	Especialista	Seguimiento de proyectos
Privado	Servicios financieros y de seguros			BradesCard México	Coordinador fiscal	Gestión fiscal del grupo empresarial
Privado	Servicios financieros y de seguros			Citibanamex	AVP, estrategia de inversiones cuantitativas	Desarrollo de estrategias de inversión de portafolios multi activos
Privado	Servicios financieros y de seguros			Citibanamex	Analista	Análisis de documentación de contratos de inversión

Programa de Vinculación con los Egresados de la UNAM

Sector	Rama económica	Nivel de Gobierno	Dependencia	Nombre de empresa	Puesto	Actividad
Privado	Servicios financieros y de seguros			Citibanamex	Analista de factoraje	Altas de contratos de factoraje con clientes del banco y seguimiento
Privado	Servicios financieros y de seguros			Financiera	Control interno (especialista)	Riesgos, controles y auditoría.
Privado	Servicios financieros y de seguros			GNP Seguros	Analista contable	Análisis de información contable
Privado	Servicios financieros y de seguros			Grupo Financiero Inbursa	Analista fiscal	Revisiones de grupo financiero Inbursa con el SAT
Privado	Servicios financieros y de seguros			Grupo Santander - Fondos de Inversión	Analista de inversiones	Reportes de activos.
Privado	Servicios financieros y de seguros			SB Consultores	Ejecutivo(a)	Registros contables
Privado	Servicios financieros y de seguros			Tarjeta Billpocket (Fintech)	Gerente de adquisición de talento	Reclutamiento y selección en la compañía
Privado	Servicio inmobiliario y de alquiler de bienes muebles e intangibles			Inmobiliaria Basgar de Toluca	Recursos Humanos	Recursos humanos
Privado	Servicios profesionales, científicos y técnicos			AB Servicios Administrativos	Coordinadora de administración de bases	Control y supervisión de viajes en la parte de ventas
Privado	Servicios profesionales, científicos y técnicos			AM Soluciones Contables, S.C.	Contador(a)	Contabilidad, nóminas e impuestos
Privado	Servicios profesionales, científicos y técnicos			AS Consulting Group	Auxiliar contable	Contabilidad mensual, impuestos, entre otras.
Privado	Servicios profesionales, científicos y técnicos			Asepymex	Coordinador contable	Servicios de contabilidad e impuestos

## Programa de Vinculación con los Egresados de la UNAM

Sector	Rama económica	Nivel de Gobierno	Dependencia	Nombre de empresa	Puesto	Actividad
Privado	Servicios profesionales, científicos y técnicos			Asesorías Especializadas en Negocios	Gerente	Asegurar cálculo y envío de impuestos y contabilidad a los clientes
Privado	Servicios profesionales, científicos y técnicos			BDO Castillo Miranda	Senior	Elaboración y supervisión de estudios de precios de transferencia
Privado	Servicios profesionales, científicos y técnicos			BHR México	Encargado(a) de auditoría	Auditoría de estados financieros
Privado	Servicios profesionales, científicos y técnicos			BZS Consultores	Consultor(a)	Análisis del valor de compañías y diligencia debida (due diligence)
Privado	Servicios profesionales, científicos y técnicos			Bureau Profesional de Servicios, S.C.	Gerente contable	Revisión de impuestos y contabilidad
Privado	Servicios profesionales, científicos y técnicos			CSA DE CV	Jefa de contabilidad	Liderar área de contabilidad
Privado	Servicios profesionales, científicos y técnicos			Chevez Ruiz Zamarripa	Asesor fiscal	Declaraciones anuales, pagos provisionales, determinación de impuestos.
Privado	Servicios profesionales, científicos y técnicos			Consultoría de contabilidad	Contador(a)	Contabilidad general
Privado	Servicios profesionales, científicos y técnicos			Deloitte	Senior	Auditorías
Privado	Servicios profesionales, científicos y técnicos			Deloitte	Staff	Contabilidad general e impuestos
Privado	Servicios profesionales, científicos y técnicos			Deloitte	Supervisor(a)	Supervisión de socios de auditoría



Programa de Vinculación con los Egresados de la UNAM

Sector	Rama económica	Nivel de Gobierno	Dependencia	Nombre de empresa	Puesto	Actividad
Privado	Servicios profesionales, científicos y técnicos			Despacho Contable Acesne	Encargado de contabilidad	Contabilidad
Privado	Servicios profesionales, científicos y técnicos			Despacho contable	Analista contable	Contabilidad general
Privado	Servicios profesionales, científicos y técnicos			Despacho contable	Auxiliar contable	Contabilidad general
Privado	Servicios profesionales, científicos y técnicos			Despacho contable	Consultor(a)	Asesorías fiscales y contables.
Privado	Servicios profesionales, científicos y técnicos			Despacho contable	Contador(a)	Contabilidad general
Privado	Servicios profesionales, científicos y técnicos			Despacho contable	Contador(a)	Contabilidad general y cálculo de impuestos
Privado	Servicios profesionales, científicos y técnicos			Despacho privado	Auxiliar contable	Contabilidad y cálculo de impuestos
Privado	Servicios profesionales, científicos y técnicos			EY Mancera	Auditor(a) Senior	Auditoría de estados financieros
Privado	Servicios profesionales, científicos y técnicos			EY Mancera	Auditor(a) Senior	Auditorías internas y externas.
Privado	Servicios profesionales, científicos y técnicos			EY Mancera	Contador(a) Sr.	Contabilidad general.
Privado	Servicios profesionales, científicos y técnicos			EY Mancera	Senior nivel 2	Cálculo y asesoría de impuestos corporativos (corriente y diferido)
Privado	Servicios profesionales, científicos y técnicos			Empresa propia	Contador(a) y especialista fiscal	Contabilidad e impuestos

Programa de Vinculación con los Egresados de la UNAM

Sector	Rama económica	Nivel de Gobierno	Dependencia	Nombre de empresa	Puesto	Actividad
Privado	Servicios profesionales, científicos y técnicos			Excelencia en Construcción, Supervisión y Obras Hidráulicas	Auxiliar contable	Contabilidad general
Privado	Servicios profesionales, científicos y técnicos			Fernández Noriega, S.C.	Contador(a)	Consultoría contable
Privado	Servicios profesionales, científicos y técnicos			Firma de Contadores	Auxiliar contable	Contables
Privado	Servicios profesionales, científicos y técnicos			Funes y Asociados	Auxiliar contable	
Privado	Servicios profesionales, científicos y técnicos			GOT International   Global Outsourcing Services	Gerente de impuestos	Estados financieros y facturación
Privado	Servicios profesionales, científicos y técnicos			Galaz, Yamazaki, Ruiz Urquiza	Auditor(a) Senior	Auditorías integradas, elaboración de estados financieros
Privado	Servicios profesionales, científicos y técnicos			Gesban México Servicios Administrativos Globales	Ejecutivo administrativo especializado	Registros contables, facturación electrónica, depuración de cuentas
Privado	Servicios profesionales, científicos y técnicos			Grupo Asesores En Negocios	Auxiliar contable	Proceso contable y determinación de impuestos de personas físicas
Privado	Servicios profesionales, científicos y técnicos			H Consultores Asociados	Contador(a) general	Contabilidad a personas físicas y morales
Privado	Servicios profesionales, científicos y técnicos			Importadora Samex	Cuentas por pagar	Facturación y programación de pagos.
Privado	Servicios profesionales, científicos y técnicos			Independiente	Gerente general	Asesoría contable

Programa de Vinculación con los Egresados de la UNAM

Sector	Rama económica	Nivel de Gobierno	Dependencia	Nombre de empresa	Puesto	Actividad
Privado	Servicios profesionales, científicos y técnicos			KPMG Cárdenas Dosal	Auditor(a) Senior	Auditoría financiera externa
Privado	Servicios profesionales, científicos y técnicos			KPMG Cárdenas Dosal	Encargado(a) de auditoría	Auditoría de estados financieros
Privado	Servicios profesionales, científicos y técnicos			KPMG Cárdenas Dosal	Especialista de impuestos Sr.	Impuestos
Privado	Servicios profesionales, científicos y técnicos			KPMG Cárdenas Dosal	Senior	Auditoría de seguro social consultoría de CFDI y contribuciones locales
Privado	Servicios profesionales, científicos y técnicos			KPMG Cárdenas Dosal	Senior de auditoría externa	Auditorías y revisión de rubros de estados financieros
Privado	Servicios profesionales, científicos y técnicos			M HZ Asesores, S.A. de C.V.	Socio(a)	Actividades de contabilidad
Privado	Servicios profesionales, científicos y técnicos			Moore Orozco Medina	Encargado contable	Estados financieros, análisis, reportes, impuestos, contabilidad
Privado	Servicios profesionales, científicos y técnicos			Moore Orozco Medina	Encargado(a) de auditoría	Auditorías
Privado	Servicios profesionales, científicos y técnicos			Odo	Consultor ERP	Implementaciones ERP para distintas compañías en la nube
Privado	Servicios profesionales, científicos y técnicos			Por cuenta propia	Contador(a)	Contabilidad general
Privado	Servicios profesionales, científicos y técnicos			Por cuenta propia	Independiente	Contabilidad, cálculo de impuestos y declaraciones.
Privado	Servicios profesionales, científicos y técnicos			Prestadora CAM AC	Consultor(a)	Realizar estudios de precios de transferencia (área específica fiscal)

Programa de Vinculación con los Egresados de la UNAM

Sector	Rama económica	Nivel de Gobierno	Dependencia	Nombre de empresa	Puesto	Actividad
Privado	Servicios profesionales, científicos y técnicos			PricewaterhouseCoopers (PwC)	Associate	Compliance (cumplimiento) de impuestos americanos
Privado	Servicios profesionales, científicos y técnicos			PricewaterhouseCoopers (PwC)	Experience associate	Auditoría
Privado	Servicios profesionales, científicos y técnicos			PricewaterhouseCoopers (PwC)	Staff de auditoría	Auditoría a empresas
Privado	Servicios profesionales, científicos y técnicos			Retter Consultoría y Actualización Fiscal	Auxiliar contable	Auditorías, impuestos y contabilidad
Privado	Servicios profesionales, científicos y técnicos			Reyes y Asociados Fiscalistas, S.C.	Contador(a)	Contabilidad e impuestos
Privado	Servicios profesionales, científicos y técnicos			Salles Sainz Grant Thornton, S.C.	Consultor(a)	Revisión de impuestos de empresas
Privado	Servicios profesionales, científicos y técnicos			Saneta, S.A. de C.V.	Encargada del Área Contable	Contabilidad, trámites ante el SAT e IMSS
Privado	Servicios profesionales, científicos y técnicos			UHY Glassman Esquivel y Cía.	Contador(a)	Contabilidad general
Privado	Servicios profesionales, científicos y técnicos			Vanegas y Cía.	Gerente	Impuestos, trámites fiscales
Privado	Servicios profesionales, científicos y técnicos			Vega Consulting	Contador(a)	Impuestos
Privado	Servicios profesionales, científicos y técnicos			Víctor Rodríguez Piña	Contador(a)	Declaraciones, determinación de impuestos, estados financieros y contabilidad

Programa de Vinculación con los Egresados de la UNAM

Sector	Rama económica	Nivel de Gobierno	Dependencia	Nombre de empresa	Puesto	Actividad
Privado	Dirección de corporativos y empresas				Encargado(a) de auditoría	Revisión de auditoría financiera
Privado	Dirección de corporativos y empresas			Grupo Carso	Supervisora de área	Análisis del inventario, conciliaciones, pólizas y reportes financieros
Privado	Dirección de corporativos y empresas			Grupo Salinas	Auditor(a) interno(a)	Auditorías financieras, fiscales, legales y regulatorias
Privado	Dirección de corporativos y empresas			Por cuenta propia	Independiente	Contabilidad general
Privado	Servicios de apoyo a los negocios, manejo de desecho y servicios de remediación			Financiera Independencia	Distrital	Coaching a nivel gerencial, seguimiento al negocio financiero
Privado	Servicios de apoyo a los negocios, manejo de desecho y servicios de remediación			Sindre, S.C.	Contador(a)	Impuestos y contabilidad
Privado	Servicios de salud			Grupo Empresarial Ángeles	Analista de nómina	Elaboración de nómina
Privado	Servicios de salud			Médica Sur	Auditor Jr.	Auditoría de procesos y agregar valor a la operación
Privado	Servicios educativos			CULDEP	Profesor de Derecho Fiscal y Contabilidad	Impartir clases de derecho fiscal y de contabilidad
Privado	Servicios educativos			Educación y Formación, A.C.	Tesorero(a)	Contabilidad, pago a proveedores, declaración de impuestos y presupuestos

Programa de Vinculación con los Egresados de la UNAM

Sector	Rama económica	Nivel de Gobierno	Dependencia	Nombre de empresa	Puesto	Actividad
Privado	Servicios educativos			Jardín de Niños Anheló, S.C.	Auxiliar administrativo(a)	Elaboración de nóminas, pago a proveedores y gastos (semanales, mensuales, anuales)
Privado	Servicios educativos			Nacer Global Group	Auditor interno	Revisión de procesos, revisión contable, control interno
Privado	Deportivos y centros recreativos			Six Flags México	Supervisor(a)	Actividades relacionadas a Tesorería
Privado	Servicios de alojamiento temporal, de preparación de alimentos y bebidas (hotel, restaurant, bar)			Montequilla	Cake designer	Decoración de pasteles
Privado	Servicios de alojamiento temporal, de preparación de alimentos y bebidas (hotel, restaurant, bar)			Teikit	Contador(a)	Realizar estados financieros, análisis de gastos
Privado	Asociaciones y agrupaciones			ANIQ Asociación Nacional de la Industria Química, A.C.	Contador(a) general	Pago de nóminas, impuestos, atención a auditoría, contabilidad, etc.
Privado	Asociaciones y agrupaciones			Asociación Interactiva en Publicidad, A.C.	Analista contable	Contabilidad; realizar todo el proceso contable.
Privado	Telecomunicaciones			AT	Analista de contabilidad	Cálculo de remediones de acuerdo a la NIF (Norma de Información Financiera) D - Arrendamientos.

Programa de Vinculación con los Egresados de la UNAM

Sector	Rama económica	Nivel de Gobierno	Dependencia	Nombre de empresa	Puesto	Actividad
Privado	Telecomunicaciones			Telmex	Auxiliar comercial	Atención a clientes
Privado	Telecomunicaciones			Telmex	Auxiliar comercial	Recursos humanos
Privado	Edición			Fondo de Cultura Económica	Administrativo(a)	Compras y manejo presupuestal
Privado	servicios de reparación y mantenimiento			Taller Automotriz Reyar	Encargado(a)	Responsable de todos los resultados de la empresa
Social	Asociaciones y agrupaciones			Asociación de Viviendas	Coordinador(a) de área	Declaraciones y contabilidad general

## Temas importantes que los egresados considera que faltaron en el plan de estudios

Temas
El manejo de paquetería contable, manejos de portales de las dependencias.
La práctica.
La parte práctica fue muy poca, se debería capacitar uso de ERP.
Uso de plataformas, SAT, IDSE, etc.
Ingresos y egresos. (devengaciones y control de activos). Mucha práctica.
Inserción laboral y paqueterías.
Presupuestos.
Trámites.
Temas más prácticos que se realizan en la etapa laboral y aprendes en el trabajo.
Prácticas de campo.
Más práctica.
Mas que temas, que estuvieran actualizados.
Actualización fiscal, de auditoría.
Profundizar un poco más en contabilidad, ya que no es tan extensa.
Quizá algo más enfocado a la realidad laboral de hoy en día.
Impuestos y finanzas, solo profundizar más.
Seguridad social.
Computación y programas contables.
Manejo de programas.
Manejo de recursos humanos, liderazgo y algunos temas fiscales.
Precios de transferencia.
Área de auditoría.
Práctica de casos reales en portales institucionales
Conocimientos generales en relación al portal del SAT.
Actualizaciones, TIC´s.
Emisión de facturas y manejo de portales SAT e IMSS.
Finanzas y costos más a detalle
Relacionados a temas financieros.
Determinación de pagos provisionales y uso de programas contables.
Más prácticas para el campo laboral.
Finanzas necesita fortalecerse y presupuestos
Falta indagar en algunos temas como costos y contabilidad básica NIF.



## Programa de Vinculación con los Egresados de la UNAM

<b>Temas</b>
Actualización de temas fiscales.
Actualizar los programas.
Pruebas de auditoría.
Prácticas reales.
Actualizaciones SAT.
Finanzas bursátiles, prácticas, uso de programas contables y Excel.
Más práctico para el campo laboral.
Normatividad internacional.
Práctica.
Computación.
Actualizaciones fiscales.
Si, en la licenciatura reforzar la conciliación- contable fiscal.
IMPSTS.
Formación práctica.
Educación financiera y fiscal.
Temas financieros, normatividad tipo IFRS.
Actualización de las habilidades del contador.
Lo relacionado con importaciones y exportaciones.
Saber vender un servicio.
Costos.
Fiscales prácticos.
Impuestos, manejos de programas contables, manejos de páginas.
Contabilidad gubernamental y armonización contable.
Inserción laboral.
Impuestos, seguridad social y contabilidad.
Más práctica laboral.
Aspectos prácticos y papeles de trabajo actuales.
Temas fiscales como determinación de pensiones ley 73 e ISR diferido.
Economía.
Actualización de temas contables.
Sistemas contables.
Programas contables.
Cursos de Excel.
Manejo de programas para todas las áreas.
Impuestos.
Finanzas.
Más práctica con la realidad.
Conocimiento sobre empresas pequeñas.
Enfocarse más a la parte laboral.

## Programa de Vinculación con los Egresados de la UNAM

<b>Temas</b>
Mas cursos de Excel.
Fiscal y contabilidad general.
Organizacionales.
Finanzas y más práctica en cálculo de impuestos.
Las actualizaciones contables y fiscales, plataformas.
Materias prácticas que se relacionen con el entorno laboral
Impuestos diferidos.
Reforzar áreas de computación.
Mas casos prácticos empresariales, más aspectos legales.
Finanzas internacionales
Prácticas de contabilidad.
Lo relacionado con el SAT.
Temas actualizados de prácticas contables y corporativas.
Precios de transferencia e impuestos internacionales.
Fiscales e impuestos.
Plan de estudios más robusto para estadística, probabilidad y cálculo.
Inversiones en el mercado bursátil.
Habilidades de mando y gerenciales. En la UNAM no enseñan a mandar.
Uso de medios informáticos, programas contables como SAP y Contac.
Emprendedores.
Las materias de RH que tuve fueron muy malas y hubiera metido otros temas.